

KISARAZU

2022(令和4)年4月1日発行



No. 816

3月1日現在の住民基本台帳
人口・世帯数 ()は前月比

人口	135,899人 (-43)
男	68,506人 (-38)
女	67,393人 (-5)
世帯	64,072世帯 (+38)

※町名別・年齢別人口や国勢調査に基づき常住人口は、市ホームページをご覧ください。



HP

1001912

NEXT 木更津から 新時代のエースへ挑戦 STAGE

市制施行80周年記念スペシャルインタビュー

東京ヤクルトスワローズ 投手

山下 輝

今月号の情報は市
ホームページから
も確認できます



15

東京ヤクルトスワローズ やました ひかる 山下 輝 投手

1999年生まれ。投手。左投左打。2021年、プロ野球球団の東京ヤクルトスワローズからドラフト1位指名を受け、2022年に同球団に新加入。背番号「15」。188cm・100kgから投げ下ろす最速152km/hの力強いボールが魅力。

岩根小学校3年生のときに、地元の少年野球チーム・岩根フェニックスで野球を始める。岩根西中学校で軟式野球部に所属し、3年時には千葉選抜として全国KB野球秋季大会優勝。木更津総合高校野球部では2年春夏、3年夏で甲子園出場。侍ジャパンU-18代表にも選ばれ、銅メダル獲得に貢献。法政大学野球部では4年秋に東京六大学野球リーグ戦で最優秀防御率のタイトル獲得。



「子どもたちから目標とされる選手になりたいです」

——ドラフトで指名されたときや球団が決まったときはどんな気持ちでしたか。

当時は新型コロナウイルス感染症の影響で、練習できない中でのドラフト1位指名でしたので、驚きと喜びが入り交じったような感覚でした。今では、日本で一番強いチームに入団できるというところで、すばらしいと思うています。

※ヤクルトは昨シーズン、日本一に輝いた。

——山下投手の強みを教えてください。

自分の持味は、角度のあるストレート。あとは、あまり良くない時もマウンド上で感情を表に出さないと、マウンドも強みかなと思います。

——良いプレーをするために心がけていることやルーティンがありますか？

よくわからないこだわりは、一応あるんですけど(笑)グラウンド内は全部左から。スパイクを履くのも、グラウンドに入るのも左からです。気付いたらやってました。

——野球を始めるきっかけと、プロ野球選手を目指すようになったきっかけは何ですか。

兄が2人とも野球をやっていたので自分も始めました。

プロを目指したのは、父と千葉ロッテマリーンズの試合を観に行くと「自分もこんな舞台で野球がしたい」と思ったのがきっかけです。

——山下投手が夢の実現のために大切にしていることを教えてください。

「これは絶対やる」と思ったことは、1カ月でも2カ月でもとっぴあず続けてみるというところは意識しています。

——野球を始めてから印象的だった試合は。

高校3年生の夏の県大会決勝です。自分も連戦が続いていて、苦しい試合展開だったんですけど、9回投げ切れたことは自信になりましたし、チームメイトに支えられて自分はマウンドに立っていられた、ということこそをすごく感じた試合でした。



「仲間には感謝の気持ちでいっぱいです」

——母校の木更津総合高校野球部は春の選抜高校野球大会に出場。山下投手から見た、母校のことしの見どころを教えてください。

ことは投手・野手ともに「柱」といって、中心選手がいるのかなという印象がありました。強いチームは、そんな選手が1人でも2人でもいると思うので、そこは見どころです。ぜひ優勝してほしいですね。※3月13日取材。

——さて、球団にも馴染んできた頃かと思いますが「プロはここが違うな」と感じた点を教えてください。

野球の技術はもちろん、一人ひとりの練習に取り組み姿勢や意識が高いな、というのを見ていて感じました。

——憧れの選手や対戦してみたい選手、チーム内で尊敬している選手はいますか。

憧れの選手は、高校の先輩でもある、東北楽天ゴールデンイーグルスの早川隆久投手です。対戦してみたい選手は、広島東洋カープの宇草孔基選手(法政大学の先輩)。同じチームで尊敬しているのは、高橋奎一投手です。

——今季の目標とプロとしての抱負を教えてください。

まずは初勝利。チームの力になれる、エースとかそういう「柱」になれるような投手になりたいなと思っています。

市民の皆さんからの質問にお答えいただきました

Q. 地元で思い出の場所・味などありますか。

A. 小櫃堰公園の野球場に父と兄2人と行っていました。お店はどこかなー。あ、バーベキュー弁当が好きですー

Q. 身長はどうやって伸びましたか？牛乳ですか？

A. 牛乳もあると思うんですけど、あとはいつぱい寝ることですかね。(午後9時には就寝していたそう)

Q. 小学生までやっていて習い事を教えてください。

A. 水泳を1カ月くらいやって辞めちゃいました。習い事って学校終わってからじゃないですか。だから毎夜から外に出るのは面倒で。それより睡眠が大事でした(笑)

Q. 僕は、少年野球を卒団して春から中学校で野球を

やります。中学時代はどんな自主練をしていましたか？

A. キャッチボールはほぼ毎日父とやっていて、あとは小学校の時はショートバウンドの練習をずっとしていました。

Q. つらかったことや野球を辞めたいと思ったことはありますか。

A. 大学1年で経験した左ひじの手術が一番つらかったです。注射での治療はあまり効果がなかったので、もう手術するしかないなど。当時は辞めたいとも思ったし「もう投げられないんじゃないか」とも思いました。今は手術して良かったなと思います。

Q. 記憶や印象に残っている言葉はありますか？

A. 両親は、僕の調子が悪いときは「頑張れ」としか言わないんですけど、良いときは父も母もすごく褒めてくれます。今でもそうです。

高校時代の監督や、大学時代の監督にも本当にお世話になりました。大学時代の監督に関しては、自分が手術を経験しているときにもずっと寄り添って「我慢、我慢」と言ってくれていたんです。すごく励みになっていました。



つらい時期を乗り越えて、大学4年の六大学秋季リーグでは最優秀防御率を獲得。

——新生活が始まる皆さんへ。

自分もここから新しい生活が始まります。いろいろなことあると思うんですけど、自分も頑張りますので、皆さんも一緒に頑張ってください。



中学では軟式野球で千葉選抜。

木更津市は、ことし市制施行 80 周年を迎えます

木更津市誕生 80 周年を皆でお祝いしませんか？

木更津市は、昭和17(1942)年11月3日、木更津町、巖根村、清川村、波岡村が合併し、千葉県で6番目の市として誕生しました。

その後、鎌足村、金田村、中郷村、富来田町と合併を重ね、交通、行政、商業などの機能が集積した都市として、また、首都圏域内の近郊都市として発展を遂げてきました。

東京湾アクアライン、館山自動車道、首都圏中央自動車道などの広域幹線道路網の整備により、近年にかけ、交通利便性が飛躍的に向上し、本市は、国内外の人とまちを結ぶ交流都市としての特性と役割を持つようになりました。

市民の皆さんとともに、さらなる発展に向け、本市の有する地域資源や強み、ポテンシャルを活かしたまちづくりを進めるなか、本市は誕生から80年という節目の年を迎えます。

「市制施行 80 周年記念」の冠称事業を募集します

事業やイベントなどで「市制施行80周年記念」の冠称を掲げてみませんか？

使用していただいた場合、市が皆さんの事業やイベントなどのPRに協力します。

詳しくは市ホームページをご覧ください。☎ 1009858

一緒に「きさらづ未来ビジョン」を考えませんか？

きさらづ未来会議

「20年後(100周年)の木更津市がどのようなまちであってほしいか」を市民の皆さんと考える場として「きさらづ未来会議」を設置します。この機会に木更津のまちづくりを一緒に考えてみませんか？

対象 市内在住・在勤・在学中、18歳以上45歳以下の人

期間 5月～7月頃

開催内容(全4回) ※予定

- ①きさらづってどんなまち？
～木更津市の良さを見つめ直す～
- ②これから、きさらづに起こること
～木更津市がめざす未来像を考える～
- ③次のきさらづをどう描く？
～木更津市を取り巻く変化を予測する～
- ④未来に続く地図を描こう！
～未来像実現への道筋を考える～

申込方法 4月25日(月)までに氏名・住所・生年月日・電話番号・勤め先(通学先)を記載の上、Webフォーム、Eメールまたは電話で申し込み。☎ 1009859

☎ 木更津市制施行80周年記念事業実行委員会事務局(企画課内)

☎ 0438(23)7468 FAX 0438(23)9338 ✉ kikaku@city.kisarazu.lg.jp



Webフォーム

令和4年度予算スタート

令和4年度の当初予算は、3月に市長選挙が控えていたため、政策的な経費を除き、経常的経費や継続事業にかかる事業費などを主体に骨格予算を編成しました。

〇歳入

市民税については、新型コロナウイルス感染症の影響により落ち込んだ景気の持ち直しが想定されること、また固定資産税では、新型コロナウイルス感染症特例措置による軽減期間終了などにより増額が見込まれることから、前年度と比較して市税全体で13億3949万4千円の増額を見込んでいます。また、分担金及び負担金は、新火葬場「きみさらす聖苑」の供用開始に係る構成市からの負担金の計上などにより18億6558万9千円の増額となっています。

〇歳出

新火葬場供用開始に伴う事業費などの計上により、衛生費が前年度と比較して32億8461万7千円の増額、子どものための教育・保育給付費の増額や社会保障関係費を含む民生費が12億733万1千円の増額、救助工作車購入費の計上などにより消防費が2億6538万5千円の増額となっています。

一般会計518億5500万円(前年度比9.8%増)と5つの特別会計を合わせた総額838億8099万円(同7.6%増)の令和4年度予算がスタートしました。

☎ 財政課 ☎ 0438(23)8199 FAX 0438(25)3566

このように、市税において税収の増額は見込まれますが、少子高齢化の進展に伴う社会保障関係費の増加に加え、ウィズコロナ・ポストコロナ時代を見据えた新しい生活様式への対応も必要となります。

そのため、事業の効率化・重点化によりさらなる経費削減を実行し、市政の課題に対応しながらも安定的な財政基盤を構築し、将来にわたって持続可能な財政運営に取り組んでまいります。

会計別予算額

会計名	予算額	前年度予算額	比較		
			増減額	増減率	
一般会計	518億5500万円	472億3700万円	46億1800万円	9.8%	
特別会計	320億2599万円	307億3280万9千円	12億9318万1千円	4.2%	
内訳	国民健康保険会計	124億4000万円	121億8500万円	2億5500万円	2.1%
	後期高齢者医療会計	18億4500万円	17億520万円	1億9300万円	8.2%
	介護保険会計	108億100万円	105億3900万円	2億7100万円	2.5%
	公設地方卸売市場会計	7540万円	7900万円	△360万円	△4.6%
	下水道事業会計	68億6459万円	62億2460万9千円	6億3998万1千円	10.3%
合計	838億8099万円	779億6980万9千円	59億1118万1千円	7.6%	

令和4年度 組織改正

新型コロナウイルス感染症への対策が日常となりつつある中、今までにないスピードで行政運営の変化が求められています。

さらに、公民連携の推進やゼロカーボンシティの実現に向け、限られた人員で質の高い行政サービスの提供を行うため、組織の整備を行いました。

課の新設

●環境部 環境政策課

その他の新設・名称変更など

●企画課に企画政策係を新設、統計係を企画調整係へ統合。

●地方創生推進課をオーガニックシティ推進課に名称変更、公民連携係を新設、国際係を共生社会

推進係に名称変更、地方創生係およびオリンピック・パラリンピック推進係を廃止。

●子ども保育課に施設管理係と支援センター係を新設。

●環境管理課を生活衛生課へ名称変更。

●産業振興課のマリンプロジェクト推進係および企業立地係を統合し、移住定住・企業立地推進係を新設。

●観光振興課のクルーズ振興係を廃止。

●監査委員事務局、農業委員会事務局、選挙管理委員会事務局を係制に変更。

●消防署に特別救急係を新設。

☎ 経営改革課

☎ 0438(23)7410 FAX 0438(23)9338



木更津市長が就任(3期目)



3月31日付けで渡辺 芳邦市長が就任(3期目)しました。

詳しくは、広報きさらづ5月号に掲載します。

任期 令和8年3月30日まで

☎ 秘書課 ☎ 0438(23)7044 FAX 0438(23)9338

新型コロナワクチン追加接種(3回目接種)情報

健康推進課

☎0438(38)4876 FAX0438(25)1350

2回目接種を令和3年11月にした人

令和4年4月11日頃
発送予定

※令和3年10月までに2回目接種を完了した人には発送済み。

- 2回目接種後に本市に転入した場合や、接種券が届かない場合は健康推進課(☎0438(38)4876)にご連絡ください。
- 予約は接種券が届いてからできるようになります。**接種券が届くまで、医療機関へのお問い合わせは避けてください。**

1・2回目に接種したワクチンの種類に限らず、早めの接種を！！

1・2回目とは違う種類のワクチンを接種する場合も、安全性や有効性が認められています。接種を希望する人は、1・2回目に接種したワクチンの種類に限らず、早めの接種をおすすめします。

ワクチンの組み合わせ	抗体価
ファイザー → ファイザー → モデルナ	抗体価は 上昇
ファイザー → ファイザー → ファイザー	
モデルナ → モデルナ → ファイザー	
モデルナ → モデルナ → モデルナ	

個別接種(医療機関での接種) ☎ 1009627 ※予約必須

医療機関一覧や各医療機関の予約方法などは、接種券に同封する「新型コロナワクチン追加接種(3回目)のお知らせ」や、市ホームページをご覧ください。
※接種券が届いていない人は、医療機関へのお問い合わせを避けてください。

集団接種(場所：市民総合福祉会館(潮見2-9)) ☎ 1008300 ※予約必須

取り扱いワクチン：武田/モデルナ社製のみ

予約開始日時	接種日：原則、毎週金・土・日曜日
4月6日(水) 午前9時	4月16日(土)・17日(日)・22日(金)・23日(土)・ 24日(日)・29日(祝)・30日(土)
4月20日(水) 午前9時	5月1日(日)・6日(金)・7日(土)・8日(日)・ 13日(金)・14日(土)・15日(日)

時間 午前9時30分～午後3時30分(予約時間の10分前までにお越しください)

予約方法(1～3のいずれか)

1. 専用コールセンターで「らづワクチン」の代行予約(フリーダイヤル) ☎(0120)357163(土・日曜日、祝日を含む午前9時～午後5時)
2. 木更津市予約システム「らづワクチン」で予約
3. 公民館(金田出張所含む)・健康推進課(朝日庁舎)で「らづワクチン」の代行予約(平日のみ) ※月曜日に代行予約を実施していない施設があります。



接種の間、お子さんを預かります ファミサポ 新型コロナワクチン接種 サポート(無料)

時間 午前9時～午後4時のワクチン接種に要する時間(原則2時間以内) ※祝日を除く。

場所 市民総合福祉会館、金田地域交流センター 対象 市内在住で生後6カ月から小学6年生までの子どもがいる保護者

申込方法 10日前までに電話で申し込み。 ※当日、会員登録が必要。利用日が土・日曜日の場合は、平日に事前登録が必要。

☎ファミリースポートセンター(市民総合福祉会館1階) ☎0438(22)3833

児童扶養手当額の改定について

児童扶養手当の手当額は、物価スライド制が導入されています。これにより令和4年度の児童扶養手当額の月額が0.2%の引き下げとなり、4月分(5月支払い分)から次のとおり変更になります。

全部支給 43,070円

一部支給 43,060円～10,160円

【第2子加算額】

全部支給 10,170円

一部支給 10,160円～5,090円

【第3子以降加算額】

全部支給 6,100円

一部支給 6,090円～3,050円

☎子育て支援課 ☎ 1003589

☎0438(23)7243 FAX0438(25)1350

幼児教育・保育の無償化には 認定が必要です

幼稚園や認可外保育施設、一時預かり事業などを利用し、無償化の認定を希望する場合は、事前の申請が必要です。期日に余裕を持ち、各施設またはこども保育課までお問い合わせください。

注意事項

- さかのぼって認定を開始することはできません。
- 認可保育施設、認定こども園(保育部分)、地域型保育施設を利用している場合、手続きは不要です。
- 年齢により、条件や上限額が異なります。
- 申請書、就労を証明する書類などが必要です。

☎こども保育課 ☎ 1005108

☎0438(23)7245 FAX0438(25)1350

認可外保育施設の保育料を 助成します

認可保育施設に入園できないため認可外保育施設に預けている市民税課税世帯に対し、認可保育施設に通園した場合の保育料と認可外保育施設に支払った保育料の差額を助成します。

対象 令和3年4月1日時点で2歳以下の乳幼児を持つ世帯

助成上限額 月額2万円(1,000円未満切り捨て)

助成期間 令和3年10月1日から令和4年3月31日までの通園分

受付期間 5月2日(月)まで

必要書類 入所保留通知書、通園及び保育料等領収済み証明書(施設が発行)、はんこなど

詳しくは市ホームページをご確認ください。

☎こども保育課 ☎ 1001502

☎0438(23)7245 FAX0438(25)1350

年度途中での保育施設の 入園・転園には手続きが必要です

令和4年度途中月(5月から令和5年3月まで)の入園申し込みをする場合は手続きが必要です。

申込期限 入園を希望する月の前月15日まで(15日が土・日曜日、祝日、振休の場合は15日より前の開庁日まで) ※市外の保育施設を希望する場合は、市区町村によって期限が異なるためお早めにご相談ください。

注意事項

- 申請書類は当該年度の3月まで毎月入園判定をします。
- 保育の必要性の要件により必要書類が異なるため、お早めにご相談ください。

☎こども保育課

☎0438(23)7245 FAX0438(25)1350

みんなで持続可能なまちをつくろう！ ～オーガニックなまちづくり～

オーガニックアクション宣言企業の 取り組み紹介

木更津市では、オーガニックなまちづくりに関する取り組み(地域貢献活動、産業支援活動、自然環境保全活動、労働環境改善など)を実践している企業を「オーガニックアクション宣言企業」に認定しています。

○株式会社かずさクリーンシステム(No.43)

ダイオキシン類対策に優れたシステムを採用した環境にやさしいごみ処理施設で、君津地域4市のごみを溶融処理しています。処理後に残る溶融物は、アスファルト骨材や製鉄原料など、全量再資源化しています。



また、処理の過程で発生する熱エネルギーを回収して給湯や発電を行い、余剰電力は日鉄エンジニアリング(株)経由で市内の小・中学校、図書館、市民会館などの公共施設で使用されています。

○SUS株式会社(No.44)

環境保全に積極的な取引先から環境負荷の少ない部品や材料などを優先的に調達することを目指した「グリーン調達」の推進に取り組んでいます。



また、生産過程で発生する端材やお客さまの使わなくなった製品を回収してリサイクルし、限りある資源を有効に活用しています。

配送では、梱包資材を使用せず自社トラックで直接届けることで、ごみを削減し環境負荷の軽減に努めています。

☎オーガニックシティ推進課

☎0438(23)8049 FAX0438(23)9338

令和4年度協働のまちづくり活動支援事業を決定

市では、地域が抱えるさまざまな課題の解決に向けて、市民活動団体などが自主的・自発的に行う市民活動を支援しています。選考会を開催し、令和4年度の支援事業は下記に決定しました。

団体名	事業内容
1 リビングケア	アートワークショップを通じて、多様な価値観を持つ者同士が出会い、対話し、互いの違いを尊重し合える居場所づくりを目的とした事業を実施。
2 一般社団法人健康よろず相談室	どなたでも気軽に心や身体などについてのさまざまな気がかりや問題を、薬剤師などの専門職に相談できる場「健康よろず相談室」を提供する事業を実施。
3 田園の風	地域の交流を図ることで地域の魅力を発信するため「道の駅木更津 うまくたの里」の来場者を対象とした、体験型農園の開設、伝統的な生活体験を実践する事業を実施。
4 輝け！東清小、未来の会	廃校寸前の東清小学校を存続させるため、児童数を確保するための事業やPR活動を実施。
5 生き生きボール運動の会	高齢者の運動量を増やし認知症を予防するための「ボール運動」の活動、普及事業を実施。
6 波岡HELP実行委員会	地域住民が住み慣れた家・地区で安心して暮らすために、普段の生活の中で「ちょっと困った」のお手伝いを、住民同士で助け合う有償ボランティア事業を実施。
7 里山農業体験塾	耕作放棄地や空き地、空き家などを活用して、露地野菜の栽培や農業の魅力を発信する活動を行い、また農業を体験できる交流の場を提供し、地域の活性化に寄与する事業を実施。
8 秀和会	オリジナルのご朱印帳や観光マップを作成し、木更津の歴史、寺町の魅力を発信する事業を実施。
9 地域の学びステーション 木更津盛り上げ隊	「木更津港まつり花火大会」にあわせ、プログラミング技術を活用し、Web上で作品が閲覧できるオンラインイベント「オンライン花火大会」の開催に向けた、プログラミングワークショップを開催する事業を実施。
10 太田山プレーパーク	遊び場不足の解消や異なる年齢同士のコミュニケーションの場をかねて、太田山公園で自然を生かしたプレーパーク事業を実施。

市民活動支援課 ☎0438(23)8610 FAX0438(25)3566 1009481

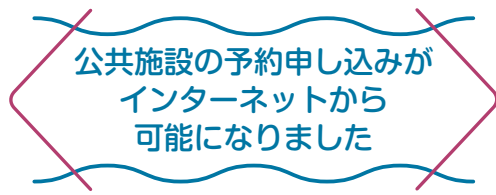

公民館や体育施設など29の施設について、予約の申し込みや、空き状況の確認がオンライン上でできるようになりました(一部施設は調整中)。

初回の利用登録や、予約完了までの手続きは施設ごとに異なるため、各施設のホームページをご確認いただくか、利用したい施設にお問い合わせください。

経営改革課

☎0438(23)7410 FAX0438(23)9338



予約はこちらから



システム画面イメージ

犬猫にマイクロチップを装着している飼い主へ

犬や猫のマイクロチップを、既存の民間登録団体(Fam、JKC、AIPOなど)に登録している飼い主の人は、5月31日(火)までに「移行登録サイト」にアクセスし、手続きをすれば、無料で環境省のデータベースにも登録できます。

日本獣医師会 ☎03(6384)5320 1009747

千葉県動物愛護センターで実施している動物愛護事業

- 保護された成犬・成猫の飼い主募集
- 県民が飼っている犬、猫の新しい飼い主募集
- 動物愛護教室 ●犬のしつけ方(動画配信)
- 犬のしつけ方教室(基礎、実技講座)
- 問 千葉県動物愛護センター(譲渡、愛護教室などについて) ☎0476(93)5711
- 問 (公財)千葉県動物保護管理協会(飼い方相談、しつけ方教室について) ☎043(214)7814 1007558

愛護動物の虐待や、捨てる(遺棄する)ことは犯罪です

愛護動物の遺棄や虐待をすると、最大1年の懲役または100万円の罰金が科せられ、殺傷すると、最大5年の懲役または500万円の罰金が科せられます。虐待・遺棄を見かけたら最寄りの保健所、動物愛護センターや警察までご相談ください。

問 君津保健所(健康福祉センター) ☎0438(22)3745
問 千葉県動物愛護センター ☎0476(93)5711 1009736

犬の登録と狂犬病予防集合注射

生活衛生課 ☎0438(36)1432 FAX0438(30)7322

生後91日以上の子犬の飼い主は、犬の登録と狂犬病予防注射が義務付けられています。

新しく犬の登録をする人

集合注射会場で手続きを済ませてから問診票を記入して注射を受けさせてください。

費用 1頭6,500円(登録手数料3,000円、注射料2,950円、注射済票交付手数料550円)

既に犬の登録をしている人

持ち物 市が郵送する「狂犬病予防注射のお知らせ」

費用 1頭3,500円(注射料2,950円、注射済票交付手数料550円)

注意事項

- お釣りのないようお願いします。
- 飼い犬の保定は飼い主で行うようお願いいたします。保定困難な場合、集合注射の接種を見送らせていただきます。
- 飼い主同士・犬同士のトラブル、咬傷事故、逃走、会場周辺での事故は自己責任となります。
- 荒天で中止の場合は動物病院で接種をお願いします。

集合注射実施日時・場所(都合がつかない場合は動物病院に相談してください)

期日	時間	場所	期日	時間	場所
4/12(火)	9:00~9:15	牛込区集会所	4/19(火)	9:00~9:35	波岡公民館
	9:30~9:55	金田地域交流センター		9:50~10:00	下烏田集会所
	10:10~10:25	高須集会所		10:15~10:35	畑沢集会所
	10:45~11:00	木更津市農協畔戸農協倉庫		10:50~11:15	板取公園
	11:20~11:35	新木更津市漁協久津間支所		11:35~11:45	小浜集会所
4/13(水)	9:00~9:40	高柳児童遊園	11:55~12:10	桜井運動場駐車場	
	10:00~10:15	稲荷森公園	4/20(水)	9:10~9:25	高倉集会所
	10:30~10:55	上谷公園		9:40~9:55	鎌足公民館
	11:10~11:30	西清川公民館		10:10~10:25	矢那2区集会所
4/14(木)	9:00~9:30	諏訪谷公園	10:40~11:00	八崎公園	
	9:45~10:00	東太田公会堂	11:10~11:40	図書館	
	10:15~10:35	相里公園	4/21(木)	9:10~9:25	牛袋川西集会所
	10:50~11:05	浜長須賀公会堂		9:40~9:55	大寺区民集会所
	11:20~11:35	吾妻公園		10:10~10:25	上望陀公会堂
4/15(金)	11:45~12:00	旧保健相談センター駐車場	10:40~11:00	中郷公民館	
	9:10~9:30	万石集会所	11:15~11:40	伊豆島公園	
	9:45~10:00	岩根4丁目集会所	4/22(金)	9:10~9:40	東清公民館
	10:15~10:35	岩根西公民館		10:00~10:30	富岡公民館
10:50~11:05	新木更津市漁協江川支所	10:45~11:00		佐野公会堂	
4/16(土)	11:20~11:35	中里区集会所	11:25~11:40	地藏堂公会堂	
	9:00~9:40	真舟中央公園	4/23(土)	9:00~9:40	畑沢公民館
	10:00~10:35	清見台中央公園		9:55~10:35	八幡台中央公園
11:05~11:35	富来田公民館	10:50~11:30		旧市役所西側駐車場	

以下の手続きは会場ではできませんのでお問い合わせください

- ① 転入してきた犬の本市への登録変更
- ② 鑑札・狂犬病予防注射済票の再交付
- ③ 病気などのため獣医師から交付された狂犬病予防注射猶予証明の提出
- ④ 動物病院で受けた狂犬病予防注射分の注射済票の交付
- ⑤ 死亡した飼い犬の登録抹消

ゴールデンウィークは潮干狩りへ行こう★

ことしのゴールデンウィークは潮回りが良いので、家族や友人と一緒に潮干狩りはいかがでしょうか？

終了日	場所	問い合わせ先(市外局番 0438)
7月3日(日)	久津間海岸	新木更津市漁業協同組合 久津間支所 (41)2696
7月18日(祝)	江川海岸	新木更津市漁業協同組合 江川支所 (41)2234
7月18日(祝)	牛込海岸	新木更津市漁業協同組合 牛込支所 (41)1341
7月31日(日)	木更津海岸	新木更津市漁業協同組合 本所 (23)4545
8月28日(日)	金田みたて海岸	金田漁業協同組合 (41)0511



令和3年度 木更津市観光写真コンクール入賞作品

※今シーズンは金田海岸での営業は中止。

入場料 大人1,800円(2kgまで) 小人900円(1kgまで)

※小人料金は4歳以上小学生まで(金田みたて海岸は未就学児無料)

※規定の量を超えた場合は1kgあたり900円加算。

☎ 木更津市観光案内所 ☎ 0438(22)7711 📠 1000983

ゴールデンウィークの潮見表

期日	潮干狩りの目安時間	期日	潮干狩りの目安時間
4月28日(木) ※一部の潮干狩場のみ開放	午前9時30分	5月3日(祝)	正午
4月29日(祝)	午前10時	5月4日(祝)	午後0時30分
4月30日(土)	午前10時30分	5月5日(祝)	午後1時30分
5月1日(日)	午前11時	5月6日(金)	午後2時
5月2日(月)	午前11時30分	5月7日(土)	午後2時30分
※記載時刻の前後2時間くらいが目安です。		5月8日(日) ※一部の潮干狩場のみ開放	午後3時



公民館発！地域の魅力16選 オーガニックツアー てくてく木更津 わくわく散歩

公民館を中心とした地域には、それぞれ魅力ある「歴史」「文化」「自然」「風土」「人材」などが存在し、地域の皆さんがさまざまな学習を深めてきました。こうした学習の成果を通して、本市の持つ魅力を再発見するためのまち歩きイベントをこどもも開催します。



対象 原則、市内在住・在勤の人(小・中学生は保護者同伴)

シーズン1

コース名	企画・運営	問い合わせ先	開催日
木更津街なか路地巡り～路地の先に未来が見える～	中央公民館	☎0438(25)4581	5月15日(日)
猛者が割拠した宇麻呂多～産業・文化・自然豊かな富来田の1日～	富来田公民館	☎0438(53)2027	5月15日(日)
いにしへの岩根～石造物と歴史を訪ねて～	岩根公民館	☎0438(41)1184	5月15日(日)
鎌足の不思議謎解きツアー～神仏の世界にどっぷり浸かってみる～	鎌足公民館	☎0438(52)3111	5月15日(日)
戦国時代の山城を訪ねて～笹子城跡探訪～	東清公民館	☎0438(98)2919	5月22日(日)
にしきよ謎解きウォークラリー～ギオンとナガイサクの謎～	西清川公民館	☎0438(23)0286	5月22日(日)
遠く富嶽を望む祥雲寺散策道から長楽寺へ～だれでも楽しめるお寺体験～	文京公民館	☎0438(23)3836	5月22日(日)
ほたる舞う里山から開発続く街並みへ	八幡台公民館	☎0438(36)4010	5月22日(日)

申込方法やシーズン2の情報などは市ホームページをご覧ください。各公民館へお問い合わせください。

☎ 最寄りの市内公民館 📠 1007738

4月6日(水)～15日(金)

令和4年 春の全国交通安全運動

スローガン

手を上げる 子どもはあなたを信じてる

事故防止のため、この機会に今一度交通安全マナーを徹底しましょう。

運動重点

1. 子供を始めとする歩行者の安全確保
2. 歩行者保護や飲酒運転根絶等の安全運転意識の向上
3. 自転車の交通ルール遵守の徹底と安全確保

4月10日(日)は交通事故死ゼロを目指す日

市民活動支援課

☎0438(23)7492 FAX0438(25)3566

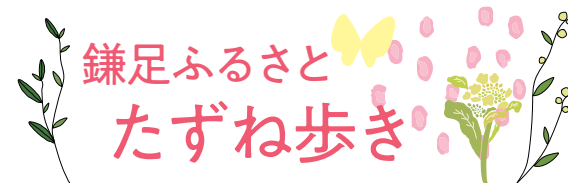

満開の鎌足桜を鑑賞し、史跡や古道・鎌倉みちを約7km歩きます。

日時 4月16日(土) 午前9時～正午

※雨天の場合は17日(日)に順延。

行き先 鎌足桜(鎌足公民館)・吉野神社・名号塔・徳蔵寺など

定員 20人(先着順)

参加費 100円(資料代・保険料) ※当日集金

持ち物 飲み物 ※マスク着用の上、歩きやすい服装で参加してください。

申込方法 電話または窓口で申し込み。

☎ 鎌足公民館 ☎・FAX 0438(52)3111

図書館だより 〒292-0804 文京2-6-51 ☎0438(22)3190 FAX0438(22)7509

開館時間 火～金曜日：午前9時～午後7時
土・日曜日・祝日：午前9時～午後5時

■自宅のパソコンやスマートフォンからも本の予約などができます

事前にカウンターでパスワードを登録すると、パソコン・スマートフォンなどからも本の予約や借りている本の貸出期間の延長ができます。📠 1003100



■今月の休館日

4月4日(月)・11日(月)・18日(月)・25日(月)・28日(木)

■電子図書サービスを行っています

24時間いつでも自宅で本が読めるサービスです。利用には、事前に窓口で専用パスワードの交付を受けてください。☎ 木更津 電子図書 検索



電子図書サービスはこちら

■今月のおはなし会

参加費は無料です。(希望する場合は事前にお問い合わせください)

赤ちゃんといっしょのおはなし会 おはなし会

期日	時間	対象	期日	時間	対象
7日(木)	①10:30	0歳～2歳児	毎週木曜日	15:30	3歳～6歳児
21日(木)	②11:00				
				15:50	小学生

図書館スタッフの 気になる本

『みしのたくかにと』



まつおか きょうこ
松岡 享子 作
おおこそ れいこ
大社 玲子 絵
こぐま社

むかしあるところに、料理の好きなおばさんがいて、台所で見つけた黒い種を庭にまきました。近所の人からは、それはあさがおの種だとか、すいかの種だと言われましたが、とにかく楽しみになり看板を立てました。

その頃、お城では王子さまが勉強に疲れ、食欲もなくさびしい気持ちで過ごしていました。家来から食べたいものを聞かれた王子さまは、おばさんの看板にあった言葉「みしのたくかにと」を思い出し、それなら食べると言いました。さて、おばさんがまいた種はどんなふうになったのでしょうか。

1月に逝去され、「図書館の児童サービス」という種をまいた松岡さんの作品です。小学生から大人まで楽しめます。



新教育委員会委員が就任

3月市議会定例会において議会の同意を得て、令和4年4月1日付けで 加藤 緑さんが教育委員会委員に就任いたしました。

任期 令和4年4月1日～令和5年9月30日



かとう みどり 加藤 緑 委員

コメント

木更津市の教育のために微力ながら貢献したいと思っております。

常に「謙虚」な姿勢で「傾聴」することを心がけてまいります。どうぞよろしくお願いたします。

☎ 教育総務課

☎0438(23)5243 FAX0438(25)3991

ちばアクアラインマラソン2022

沿道応援イベント参加団体募集



募集内容 屋外イベントで可能な①から③までの演奏・演技

- ①音楽系(吹奏楽など)
 - ②パフォーマンス系(チアリーディング・よさこいなど)
 - ③民族芸能系(和太鼓・お囃子・郷土芸能など)
- ※出演に伴う経費は参加者負担。

募集数 50組程度

申込方法 所定の申込書に必要事項を記入し、5月31日(火)までに窓口・郵送(必着)またはEメールで申し込み。

※募集要項・申込書はスポーツ振興課(朝日庁舎)・市ホームページで配布。

④ **スポーツ振興課** ☎ 1009834

☎ 0438(23)5328 FAX 0438(25)3991

✉ taiiku@city.kisarazu.lg.jp

音楽やパフォーマンスなどでランナーを応援し、一緒に大会を盛り上げましょう!

コース沿道のイベント会場で、ボランティアとして参加して下さる団体を募集します。

日時 11月6日(日) 午前10時~午後4時ごろ

※実施会場によって参加時間が異なります。

場所 市内コース沿道イベント会場

はり、きゅう、マッサージの 施術利用券を交付します

対象 市内在住の65歳以上の人

内容 1枚で500円の助成 ※利用券は市に登録された施術所でのみ使用でき、健康保険などの併用はできません。

交付枚数 年度ごとに最大12枚(申請月によって変わります)

交付場所 高齢者福祉課(朝日庁舎)、富来田出張所、金田出張所、中郷公民館、鎌足公民館、中央公民館、波岡公民館、八幡台公民館、岩根公民館、清見台公民館、畑沢公民館

※上記以外の場所では交付できません。

申込方法 利用する人の住所・氏名・生年月日がわかる公的な証明書(運転免許証・保険証・マイナンバーカードなど)のいずれか1つを持参して交付場所で申し込み。

出張受け付け

畑沢公民館：4月4日(月) 午前9時~午後4時

清見台公民館：4月8日(金) 午前9時~午後4時

※出張受付日以外でも、利用券を交付します。

④ **高齢者福祉課**

☎ 0438(23)2695 FAX 0438(25)1213

参加ランナーも募集中!

マラソン(42.195km)、ハーフマラソン・車いすハーフマラソン(21.0975km)の参加ランナーを募集中です。

申込方法 5月9日(月)午後5時までに大会公式ホームページから申し込み。

④ **ちばアクアラインマラソン実行委員会大会事務局** ☎ 043(223)4107

ちばアクアラインマラソン2022 [検索](#)

マラソン初挑戦者応援企画

Road to アクアラインマラソン2022 ランナー決定

このランナーを決める抽選会を3月1日(火)に実施し、2人のランナーが決定しました。

任命された2人は、11月6日(日)開催の「ちばアクアラインマラソン2022」完走を目指して、市実行委員会サポートチームのバックアップのもとトレーニングをします。トレーニングの様子などは、木更津市実行委員会のFacebook・Instagramで紹介していきます。

④ **スポーツ振興課**

☎ 0438(23)5328 FAX 0438(25)3991



写真左：三枝 聡さん 写真右：和田 昭洋さん

三枝 聡さん
和田 昭洋さん

初マラソンで不安がありますが、プロの方々にサポートしていただけるということで普段ない機会なので頑張りたいです!

三枝 聡さん

木更津にきて2年、木更津の魅力を伝えたいです。フルマラソン初挑戦ですが、皆さまのサポート・お力添えを受けながら完走できるように頑張ります。

移動スーパーの 販売ルートを変更

株式会社カスミと連携し、移動スーパーの運行をしています。ルートの見直しを行い、3月28日の週から一部販売場所・時間を変更しました。

移動スーパーは、週に1回、1カ所につき15分程度販売を行っています。詳しい販売場所・時間は、地元用チラシ・市ホームページをご覧ください。



「お気に入りのものがないと、次来た時に持ってきてくれる。コロナ禍で普段会えない人と会えて、お話しが出来るのがうれしい。」

利用者の声

「移動スーパーが来てくれて便利。だけど買うだけじゃないの。みんなと『先週買った刺し身がおいしかったよ』と情報交換するのが楽しみ。」



④ **高齢者福祉課** ☎ 1008856

☎ 0438(23)2630 FAX 0438(25)1213

令和3年度木更津市スポーツ表彰を行いました



市では、世界・全国で活躍するアスリートたちの活躍をたたえるため、さまざまなスポーツ競技大会で優秀な成績(国際大会で3位以上または全国大会で優勝・準優勝)を収めた市内在住・在勤・在学の人を対象にスポーツ表彰の贈呈を行っています。

3月1日(火)にスポーツ表彰を行い、目覚ましい活躍をされた選手の皆さん(15人および3団体)に、渡辺市長から表彰状と楯が贈呈されました。

皆さんの今後の活躍に期待するとともに、市をあげて応援していきたいと思ひます。

④ **スポーツ振興課**

☎ 0438(23)5328 FAX 0438(25)3991

選手・団体名	競技種別	成績
芳野 眞任	水泳	国内大会優勝
藤塚 くるみ	空手道	国内大会準優勝
千葉 風斗	空手道	国内大会準優勝
坂田 有弥	陸上競技	国内大会準優勝
鈴木 煌世	硬式野球	国内大会準優勝
濱邊 誠己	レンタルカートレース	国内大会優勝
平野 陽也	硬式野球	国内大会優勝
紺野 真太郎	硬式野球	国内大会優勝
佐藤 凜	陸上競技	国内大会優勝

選手・団体名	競技種別	成績
斎藤 椋	相撲	国内大会準優勝
宮野 彩葉	相撲	国内大会準優勝
石井 康介	少林寺拳法	国内大会準優勝
松本 旺太	少林寺拳法	国内大会準優勝
千葉 真衣	少林寺拳法	国内大会優勝
小橋 実南季	少林寺拳法	国内大会優勝
志学館高等部少林寺拳法部	少林寺拳法	国内大会優勝
木更津総合高等学校柔道部	柔道	国内大会優勝
木更津リトルシニア	硬式野球	国内大会優勝



講演・講座・教室

令和4年度君津地域手話奉仕員養成講座(前期)

期間 5月27日(金)から12月16日(金)までの間で全27回。

時間 午前10時～正午 ※予備日除く。

場所 袖ヶ浦市中央図書館 視聴覚ホール

受講料 無料(教材費実費負担)

対象 市内在住者で手話通訳者を目指す人、手話奉仕員養成講座「前期」を修了していない人。

定員 20人 ※申し込み多数の場合は抽選。

募集期間 4月28日(木)まで

申込方法などは、千葉聴覚障害者センターホームページをご覧ください。

☎ 障がい福祉課

☎0438(23)8497 FAX0438(25)1213

太極拳教室

(協力：房総太極拳氣功協会)

太極拳で健康的な体作りを一緒にしませんか？未経験者大歓迎！

期日 5月9・16・23・30日、6月6・13・20・27日、7月4・11日(全10回・月曜日開催)

時間 午後1時30分～3時30分

場所 市民体育館

定員 60人(先着順)

参加料 2,000円(全10回分、スポーツ保険含む) ※参加初日支払い。

持ち物 体育館シューズ、運動ので

きる服装、汗拭きタオル、飲み物

申込方法 4月4日(月)午前9時から

電話または体育館窓口で申し込み。

☎市民体育館 ☎0438(40)5630

募集

【市民招待枠】ZOZOマリンスタジアムでの千葉ロッテマリーンズ公式戦

日程 4月26日(火)～28日(木)

対戦カード 東北楽天ゴールデンイーグルス(内野指定席へ招待)

対象 市内在住・在勤・在学者

内容 各日抽選100組200名

募集期間 4月1日(金)午前10時～10日(日)午後10時 ※1組につき1試合まで応募可。

申込方法 球団特設サイトから申し込み(当選発表は、4月中旬にメールでお知らせ)

☎ マリーンズインフォメーションセンター ☎03(5682)6341

デジタルサイネージの広告掲載(JR木更津駅前・金田バスターミナル)

配信時間 午前6時～午前0時(6分で1サイクル(24枠))

配信内容 動画、静止画(音声あり)で1枠15秒

使用料 1週間当たり20,370円

※長期割引引きや市内事業者特典あり。

☎ 都市政策課 ☎1002177

☎0438(23)8699 FAX0438(22)4736

合併処理浄化槽の補助金

受付期間 4月1日(金)～12月28日(水)

※随時受け付け。予定額(予算の範囲内)に達した時点で受け付け終了。

対象

①市税(木更津市)を滞納していない人

②浄化槽の設置届審査または建築確認を受けた人

③住宅などを借りている場合には、貸主の承諾を得ている人

対象地域 市内全域(下水道事業計画区域を除く)

対象建築物 一般住宅、共同住宅、下宿、寄宿舎、店舗等併用住宅(店舗または事業所のみの場合は対象外)

☎ まち美化推進課

☎0438(36)1133 FAX0438(36)5374

木更津市総合計画審議会委員

木更津市総合計画第3次基本計画策定に関して、内容などの審議を行う委員を募集します。

対象 市内在住、在勤または在学で、令和4年4月1日現在で18歳以上75歳未満の人で、平日昼間に開催する会議(年3回程度)に出席できる人

募集人数 2人

任期 委嘱日から2年間(令和4年夏頃委嘱予定)

報酬 会議出席1回につき4,000円(源泉徴収分を含む)

応募方法 4月25日(月)までに応募書に必要事項を記入の上「市のまちづくり、まちの活性化方策、市民と行政の役割」などをテーマとする作文(1,000文字程度で様式自由)を添えて、Eメール・郵送または持参で申し込み。※応募書類は市ホームページ・企画課(駅前庁舎8階)で配布。

☎ 企画課 ☎1009568

☎0438(23)7468 FAX0438(23)9338

✉ kikaku@city.kisarazu.lg.jp

木更津市地域公共交通活性化協議会委員

本市の公共交通に関する政策・施策の推進や、地域の实情に即した輸送サービスの実現に必要な協議を行うための委員を募集します。

応募資格 18歳以上で、日頃から路線バスやタクシーなどの公共交通機関を利用し、平日の会議に出席できる市内在住の人(令和4年度は4回程度開催)。

募集人数 1人(応募多数の場合は、申込内容などを考慮して決定)

任期 令和4年6月29日から2年間

報酬 会議出席1回につき4,000円(源泉徴収分を含む)

申込方法 4月22日(金)までに「木更津市地域公共交通活性化協議会委員希望」と明記し、住所・氏名・年齢・職業・応募理由(800字程度)・日中連絡可能な電話番号を、Eメール・ファクスまたは郵送(必着)で申し込み。

☎ 地域政策課

☎0438(23)7426 FAX0438(23)9338

✉ chiiki@city.kisarazu.lg.jp

イベント・催し

第2回 中心市街地のまちづくり意見交換会(初参加歓迎)

官民連携で中心市街地活性化に向けた取り組みを進めていくための意見交換会です。

日時 4月20日(水)午後7時～9時

場所 中央公民館 第7会議室

対象 「自ら実践者となってまちに貢献したい」という思いのある人

申込方法 4月19日(火)までに、氏名(ふりがな)・電話番号・メールアドレスを市ホームページの申し込みフォーム・Eメールまたは電話で申し込み。

☎ (一社)まちづくり木更津

☎1009479

☎0438(38)6430 FAX0438(38)6431

✉ machidukuri-2@outlook.jp

4月の各種相談(中止となる場合があります)

相談名	期日	問い合わせ先
人権・行政合同相談 ※要予約	月曜日	市民活動支援課(朝日庁舎) ☎0438(23)7491 FAX0438(25)3566
法律相談 ※要予約	14日(木)・28日(木)	
消費生活相談(架空請求・悪質商法・契約トラブル・製品事故など) ※要予約	月～金曜日 ※祝日を除く ※午前10時～午後4時まで	消費生活センター(朝日庁舎) ☎0438(20)2234
家庭相談(児童・母子・DVなど)	月～金曜日 ※祝日を除く	子育て支援課(朝日庁舎) ☎0438(23)7249
青少年・子育て相談(子育て・しつけ・不登校・友人関係など)	月～金曜日 ※祝日を除く	まなび支援センター ☎0438(25)5000
福祉に関する相談 ※要予約(子育て・介護・障がいなど)	毎日 ※電話相談は24時間可	中核地域生活支援センター「君津ふくしネット」 ☎0439(27)1482または1483
事業・創業に関する相談 ※要予約	月～金曜日 ※祝日を除く	産業・創業支援センター「らづ-Biz」 ☎0438(53)7100
働くことに関する相談 ※要予約(15歳～39歳の人と保護者・家族)	火～土曜日 ※祝日を除く	ちば南部地域若者サポートステーション ☎0438(23)3711
心配ごと相談	7日(木)・14日(木)・21日(木)	
法律相談 ※要予約	11日(月)・18日(月)・27日(水)	木更津市社会福祉協議会 ☎0438(25)2089
結婚相談	火曜日	
成年後見に関する相談	26日(火)	きさらづ成年後見支援センター ☎0438(22)6226

今月の納税

税金は私たちの暮らしを支えています。必ず納期内に納めましょう。納税は口座振替やコンビニ納付、スマートフォンアプリを利用した納税(アクアコイン・LINE Pay・PayPay)が便利です。

固定資産税・都市計画税 納期限 第1期 5月2日

休日の納税

毎月第2・第4日曜日に市税の納付と納税相談の窓口を開設しています。

4月10日(日)・24日(日) 午前8時30分～午後5時

取扱税目 市・県民税、固定資産税・都市計画税、軽自動車税、国民健康保険税

☎ 収税対策室 ☎0438(23)8036 FAX0438(25)3566

休日のマイナンバーカード受け付け

申請・交付・更新の受け付けを市民課(朝日庁舎)で実施します。☎1001018

4月10日(日)・24日(日) 午前9時～午後4時

☎ 市民課 ☎0438(23)7253 FAX0438(22)4631

お知らせ



危険ブロック塀等の安全対策事業が始まります

市では、地震時のブロック塀等の倒壊による被害を防止するため、道路等に面する危険なブロック塀等の撤去に要する費用や、撤去と合わせて行うフェンスの設置に要する費用の一部を助成しています。

補助対象となる危険ブロック塀等には条件があります。補助額などの詳細はお問い合わせください。

予定件数 30件(先着順)

問 建築指導課 ☎ 1009580

☎ 0438(23)8596 FAX 0438(22)4736

開発行為の基準に関する条例の一部改正

近年、全国各地で頻発・激甚化する自然災害に対応するため、都市計画法の改正が行われました。この改正は、災害ハザードエリアにおける開発行為を抑制するためのものです。

これに伴って、本市も開発行為の基準に関する条例の一部を改正します。詳しい改正内容については、市ホームページをご覧ください。

施行日 令和4年4月1日(金)

問 都市政策課 ☎ 1002313

☎ 0438(23)8697 FAX 0438(22)4736

木更津都市計画の変更に係る説明会(申し込み不要)

日時 4月13日(水)午後6時30分～
場所 中央公民館 3階多目的ホール(アクア木更津B館)

内容 本市の木更津駅前西口駐車場などの廃止、金田西地区に係る都市計画変更について

問 都市政策課 ☎ 1003403

☎ 0438(23)8466 FAX 0438(22)4736

富士見通り沿道を「景観形成重点地区」に指定しました

良好な景観形成を推進するため、「富士見通り沿道」を『景観形成重点地区』に指定しました。

6月1日(水)から、建築物の新築・改築や一定規模以上の工作物の設置などを行う人は、届け出が必要となります。詳しくは、市ホームページ

をご覧ください。

問 都市政策課 ☎ 1002179

☎ 0438(23)8699 FAX 0438(22)4736

「木更津市公共施設再配置計画第2期実行プラン」を策定しました

公共施設の再編の方向性を示した「木更津市公共施設再配置計画第2期実行プラン」を策定しました。

令和4年度から令和8年度に取り組む具体的な内容を示しています。

問 公共施設マネジメント課

☎ 1002458

☎ 0438(23)8698 FAX 0438(23)9338

令和4年度慰霊巡拝

参加する遺族には、旅費の3分の1相当額の補助金が交付されます。

実施予定期間 8月下旬～令和5年3月上旬 ※実施時期や申込期間などは、派遣地域により異なります。

派遣地域 ビスマーク諸島、トラック諸島、フィリピン、硫黄島、旧ソ連地域 他

対象 戦没者の配偶者(再婚者を除く)、父母、子、兄弟姉妹、孫、甥、姪、参加遺族(子、兄弟姉妹)の配偶者

問 千葉県健康福祉指導課

☎ 043(223)2354 FAX 043(222)6294

あなたの「やりたい!」をサポート公民館を使ってみませんか?

市内に公民館は15館あり、ちょっとした打ち合わせ、同窓会、交流会、子どもと一緒にママ友とのおしゃべり会、ものづくりなどに使えます。

また、趣味・運動サークル活動や、各種講座、小学生の体験事業、家庭教育学級なども催しており、あなたの「やりたい!」に公民館は寄り添います。

お近くの公民館へご相談ください。

問 中央公民館

☎ 0438(25)4581 FAX 0438(25)4582

マイナンバーカード関連情報

●申請補助サービス実施中

マイナンバーカードの写真撮影(無料)から申請までのサポートを実施しています。本人確認書類をお持ちの上、市民課窓口(朝日庁舎)までお越しください。

●希望者への出張申請受付サービス

市内在住の希望者が5人以上集まる場合、市職員がご希望の場所へ向かい、マイナンバーカードの申請受付を随時行っています。

場所 公民館や事務所など

問 市民課 ☎ 1007653

☎ 0438(23)7291 FAX 0438(22)4631

空き店舗を活用した新規出店を応援します

JR木更津駅周辺の中心市街地にある空き店舗を活用して新規出店する場合、改装費の一部を補助します。※要事前相談。

対象物件 木更津市中心市街地活性化基本計画に定める中心市街地に所在し、かつ木更津市空き店舗情報登録制度に登録済みの空き店舗

対象 空き店舗を賃借または購入し、小売業・飲食業・サービス業などを営もうとする個人または中小企業など

補助額 改修費の2分の1(上限50万円) ※みなと口地区は上限100万円

問 産業振興課 ☎ 1002973

☎ 0438(23)8460 FAX 0438(23)0075

経営革新計画の承認を受けた事業者へ奨励金を交付します

対象 経営革新計画の承認を受けた、次の要件全てに該当する中小企業者や組合など

●市内に住所または本店もしくは主たる事業所を有している

●市税の滞納が無い

交付金額 5万円 ※同一の経営革新計画に対する奨励金の交付は1回限り。

申込方法 申請書に必要事項を記入の上、必要書類を添えて申し込み。※申請は随時受け付けますが、予算額に達した時点で受け付けを終了します。

問 産業振興課 ☎ 1002969

☎ 0438(23)8460 FAX 0438(23)0075

令和4年度福祉タクシー利用券

障がいをお持ちの人に1枚当たり500円を割り引く利用券を交付します。※交付には窓口での申請が必要です。

対象 本市に住所を有する身体障害者手帳1級～2級または療育手帳A～Aの2を所持している人

配布数 ひと月当たり3枚(腎臓機能

障害1級の人はひと月当たり6枚)

助成額 1枚当たり最大500円

※利用1回当たりの使用枚数制限はありません。

申請に必要なもの 対象となる手帳・障がい者本人の認め印

利用券を使用する際は、運転手に手帳を提示してください。手帳の写真で本人確認をします。また、利用できるタクシー会社が限られていますので、乗車の際に確認をしてください。

問 障がい福祉課

☎ 0438(23)8513 FAX 0438(25)1213

令和4年度高齢者タクシー利用券

1枚500円分の利用券を交付します。

交付枚数 ひと月当たり3枚

対象 市内に住民登録があり、次の

①または②の全てを満たす世帯

①75歳以上の高齢者のみの世帯

●運転免許証を持っていない

●申請した月の属する年度の市民税が非課税(4月～6月は前年度)

●市福祉タクシー事業の助成を受けていない(世帯員全員が施設入所している場合は対象外)

②65歳～74歳で令和3年7月1日以降に運転免許証を自主返納した人

●市税の滞納が無い

●市福祉タクシー事業の助成を受けていない

●施設に入所していない

申請場所 高齢者福祉課(朝日庁舎)、市内各公民館(富来田公民館を除く)、富来田・金田出張所(休館日を除く平日の午前8時30分から午後5時まで)、または郵送 ※各公民館・出張所では即日交付できません。

申請に必要なもの

●申請書(各申請場所、市ホームページ)

●本人確認書類(保険証、マイナンバーカードなど)

●申請による運転免許の取消通知の写し(自主返納者のみ)

●はんこ(本人が記入の場合は不要)

※代理人申請の場合、この他に委任状と代理人の本人確認書類が必要です。

問 高齢者福祉課 ☎ 1008815

☎ 0438(23)2695 FAX 0438(25)1213

子どもの森 4月の予定

問 子育て世代包括支援センター

「きさらづネウボラ」(子育て支援課内)

☎ 0438(23)7244

FAX 0438(25)1350



赤ちゃん広場(予約不要) ※入室制限の場合あり

4月6日・13日・20日・27日(水)午前9時～11時30分

子ども相談(要予約) ※1組1時間程度

4月14日(木)・18日(月)・22日(金)・28日(木)

プレママ講座(対象者に個人通知)

4月13日(水)午前10時～11時45分

オンラインプレママ講座(対象者に個人通知)

4月27日(水)午前10時～11時45分

オンラインママ広場(対象者に個人通知)

4月26日(火)午前10時～11時45分

クリーンセンターで ごみの受け入れを行わない日

4月29日(金・祝)

祝日はクリーンセンターの業務・ごみの受け入れは行いません。ごみステーションでのごみの収集は、燃やせるごみの収集地区のみ行います。土曜日のごみの持ち込みは、前日正午までの事前予約制です。4月30日(土)は前日が祝日のため、28日(木)正午までの予約が必要です。



らづナビ

問 まち美化推進課 ☎ 0438(36)1133 FAX 0438(36)5374

保険年金

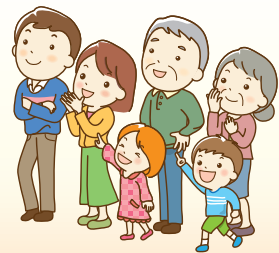

保険年金課

〒292-8501 朝日3-10-19 朝日庁舎
☎0438 (23) 7014 FAX 0438 (22) 4631
✉ honen@city.kisarazu.lg.jp

保険

短期人間ドックの費用を助成しています

国民健康保険および後期高齢者医療制度では、事前の申し込みにより短期人間ドックの費用を助成しています。

病気の予防・早期発見・早期治療のため、年に1度は定期的に自身の健康をチェックしましょう。

対象 次の①～⑤の要件全てに該当する人

○国民健康保険 **☎** 1001263

①木更津市国民健康保険の資格を取得した日から6カ月以上経過している人

②35歳以上の人

③納期限が到来している国民健康保険税を完納している世帯の人

④現在、医師の治療を受けていない人、または治療中でも短期人間ドックの受検に支障がない人、および妊娠中でない人

⑤同じ年度内に短期人間ドックの助成および特定健康診査を受けていない人

○後期高齢者医療 **☎** 1001261

①千葉県後期高齢者医療広域連合の被保険者

②納期限が到来している後期高齢者医療保険料および国民健康保険税を完納している人

③現在、医師の治療を受けていない人、または治療中でも短期人間ドックの受検に支障がない人

④同じ年度内に国民健康保険の特定健康診査および後期高齢者医療制度の健康診査を受けていない人

⑤同じ年度内に国民健康保険の短期人間ドックおよび後期高齢者医療制度の短期人間ドックの助成を受けていない人

※短期人間ドック受検後に助成要件に該当しないことが判明した場合は、助成金を返金していただくこととなりますのでご注意ください。

助成額

○国民健康保険 検査費用額(消費税を含む)の7割で上限6万円

○後期高齢者医療保険 2万円(検査費用額が2万円に満たない場合はその額)

検査医療機関 市と委託契約をした医療機関(次の表参照)

短期人間ドック検査医療機関一覧表

(令和4年4月1日現在)

医療機関	電話番号	脳ドック
かずさアカデミアクリニック	0438(52)0211	○
木更津東邦病院 (国民健康保険の人のみ)	0438(98)8111	○
君津中央病院	0438(36)1071	○
さざなみクリニック	0438(40)1788	-
嶋田医院	0438(52)7575	○
重城病院	0438(40)0801	-
竹内基クリニック	0438(30)2266	-
津田医院	0438(25)4171	-
中村医院	0438(53)2041	-
はぎわら病院	0438(22)5111	○
森田医院 (国民健康保険の人のみ)	0438(37)3684	-
薬丸病院	0438(25)0381	-
吉田医院	0438(98)0825	-
ロイヤルクリニック	0438(25)6840	-
袖ヶ浦さつき台病院	0438(62)1113	○
よこすか内科小児科はるこ レディースクリニック	0438(40)5336	-
君津健康センター	0439(55)6811	-
君津中央病院大佐和分院	0439(65)1251	-
玄々堂君津病院	0439(52)2366	○
亀田クリニック健康管理センター	04(7099)1115	○
あけぼの病院	042(728)4010	○
井上記念病院	043(245)8811	○
亀田総合病院附属幕張クリニック	043(296)2321	○
千葉ロイヤルクリニック	043(204)5511	-
ポーツスクエア柏戸クリニック	043(245)6051	○

※脳ドックのみ受診をする場合は、助成の対象になりません。

申込方法 医療機関へ予約をして、受検日の2週間前までに国民健康保険証または後期高齢者医療被保険者証とはんこを持参の上、保険年金課または富来田出張所でお申し込みください。

申問 国保給付係 ☎0438(23)7014

申問 後期高齢者医療係 ☎0438(23)7024

職場などで受けた健診結果を提出いただくとお礼の品を贈呈します

国民健康保険に加入中の40歳から74歳の人で、令和3年度内に市が費用を助成している特定健康診査や短期人間ドックを受けずに職場の健康診査などを受けた人は、健診結果の写しを保険年金課までご提出お願いします。お礼の品を贈呈します。

※令和3年度に特定健康診査を受診した人は提出不要です。

提出方法 窓口へ持参または郵送(質問票と提出用封筒を送付しますのでご連絡ください)

申問 国保給付係 ☎0438(23)7062

年金

○国民年金保険料の納付書が届きます

令和4年度の国民年金保険料は月額16,590円です(前年度比マイナス20円)。

令和4年4月分から令和5年3月分までの納付書は、日本年金機構から4月上旬に送付されます。

納付方法は、納付書による現金支払いの他に、口座振替やクレジットカードによる方法があります(要届け出)。割引のある前納は、前納納付書(1年分、6

カ月分)を使用し、5月2日(月)までに納めてください。2年前納の納付書は基礎年金番号をご用意のうえ、年金事務所に電話でお申し込みください。

問 木更津年金事務所 ☎0438(23)7616 **☎** 1001737
○「年金手帳」から「基礎年金番号通知書」に変わります
令和4年4月1日から「年金手帳」が廃止され、「基礎年金番号通知書」が新たに年金制度に加入する人、年金手帳の紛失などにより再発行を希望する人に発行されます。

従来の年金手帳は、引き続き基礎年金番号を証明する書類として利用できます。

年金講座 Vol.4

知っておきたい加入・脱退手続きと時期Q&A

日本の公的年金制度には、20歳から60歳までのすべての人が加入する国民年金と、会社員や公務員が加入する厚生年金があり、就職や転職、退職時に、種別の切り替え手続きが必要です。

Q. 就職(厚生年金に加入)する場合の手続きは?

A. 国民年金加入者(第1号被保険者)が就職し、厚生年金(第2号被保険者)に加入する場合は、勤務先で切り替え手続きをするため、市役所での手続きは不要です。

また、厚生年金に加入する配偶者に扶養される場合は、国民年金第3号被保険者に変更となるため、配偶者の勤務先で手続きを行ってください。

Q. 納めすぎた国民年金保険料はどうなる?

A. 日本年金機構から還付請求書が届きます。必要事項を記入し提出してください。受け付け後、約1カ月で還付されます。

Q. 退職(厚生年金を脱退)した場合の手続きは?

A. 20歳以上60歳未満の人は、退職日の翌日から国民年金第1号被保険者に切り替えの届け出が必要です。

また、扶養している60歳未満の配偶者(国民年金第3号被保険者)がいる場合も、同様に国民年金第1号被保険者に切り替えの届け出が必要です。

※転職した場合でも、以前の会社を辞めて次の会社に就職するまでの間に1日でも間がある場合は、国民年金に加入する必要があります。

Q. 夫(妻)が厚生年金加入中に65歳になったとき、被扶養者(国民年金第3号被保険者)となっていた60歳未満の妻(夫)の手続きは?

A. 夫(妻)の65歳の誕生日前日※から、国民年金第1号被保険者に切り替えの届け出が必要です。

※配偶者が老齢基礎年金の受給資格期間を満たしていないときは、受給資格期間を満たした月の翌月1日

申問 年金係 ☎0438(23)7059

☎ 1001734(各種手続きについて)

☎ 1007283(申請書ダウンロード)

申問 木更津年金事務所 ☎0438(23)7616

読者プレゼント

千葉県口コミ人気No.1
メニューが復活!

計10名
さま

創業25年木更津老舗うどん店「やまや」のうどん

口コミ人気No.1「へしこの天ぷら」を手打ちうどんとセットで復活させた「へしこの天ぷら」うどん、木更津名物「あさり天ぷら串」うどん、新メニュー「牡蠣のかき揚げ」うどんの3種類からお店でお好きなものをお選びください。いずれも「むつむつち」[ぶるるん]とした麺や自然素材からとった出汁を楽しめます。

※数量限定・昼営業限定メニューです。



プレゼント提供店

「さめきうどん やまや」

住所 富士見1-7-13
☎0438(22)2340

応募方法

4月15日(金)までに ①住所 ②氏名 ③年代 ④電話番号 ⑤今月号で一番興味を持ったページ ⑥広報きさらづの入手方法(※新聞折り込み ※ポスティング ※市の施設 ※商業施設 ※インターネット・スマートフォンアプリ ※その他 から選択) ⑦広報きさらづに関する意見・感想 ⑧広報きさらづ以外で主な市の情報収集手段(※ホームページ、※市アプリ「らづナビ」、※きさらづ安心・安全メール、※Twitter・Facebook、※YouTube、※その他 から選択) を記入の上、郵送(必着)または市ホームページの申し込みフォームで申し込み。(1人1口のみ応募可)
当選者の発表は、プレゼント引換券の発送をもって代えさせていただきます。
※応募に係る個人情報は、引換券の発送以外には使用しません。

申問 〒292-8501 富士見1-2-1 駅前庁舎

シティプロモーション課

☎0438(23)7460 FAX 0438(23)9338 **☎** 1009818

申し込みは
こちらから



健康



毎月19日は食育の日です

健康推進課

〒292-8501 朝日3-10-19 朝日庁舎
☎0438(23)1300 FAX 0438(25)1350
✉kensui@city.kisarazu.lg.jp

※事業は、本市に住民登録してる人を対象としています。

赤ちゃん・子ども

●予防接種

HP 1004145

予防接種ガイドをよく読み、期限までに接種しましょう。予防接種を受けるには木更津市の予診票が必要です。本市に転入した7歳6カ月未満のお子さんがある人は、健康推進課で交付しますので母子健康手帳を持参してください。

○定期予防接種(令和4年度)

医療機関へ予約をして接種してください。接種回数やスケジュールなど、詳しくは予防接種ガイドまたは市ホームページをご覧ください。

定期予防接種一覧

ワクチン名	対象
ヒブ感染症	生後2カ月以上5歳未満
小児の肺炎球菌	生後2カ月以上5歳未満
B型肝炎	1歳未満
ロタウイルス	生後6週以上 ※接種期限は種類により異なります
4種混合(ジフテリア・百日せき・破傷風・不活化ポリオ)	生後3カ月以上7歳6カ月未満
BCG	1歳未満
水痘	1歳以上3歳未満
麻しん風しん混合(MR)	1期:1歳以上2歳未満 2期:平成28年4月2日から平成29年4月1日生まれ
二種混合(ジフテリア・破傷風)	平成22年4月2日から平成23年4月1日生まれ

ワクチン名	対象
日本脳炎	1期:3歳以上7歳6カ月未満 2期:9歳以上13歳未満 特例措置 ①平成19年4月1日生まれまでの人は20歳までに1期・2期が接種可能 ②平成19年4月2日から21年10月1日生まれまでの人は13歳未満の間に1期・2期が接種可能
HPV(子宮頸がん予防)	小学6年生~高校1年生相当の女子 ※個別通知を中学1年生以降の人へ5月末までに発送予定

平成9年~17年度生まれの女子に対し、HPVワクチンのキャッチアップ接種を行います(準備が整い次第、個別通知)。

●健康診査

HP 1001295

対象者に個別通知をします。通知した日程で受診できない場合は、必ず健康推進課にご連絡ください。

健診名	対象	場所
乳児健康診査	令和3年12月生まれ	朝日庁舎 別棟 健診室
1歳6か月児健康診査	令和2年9月生まれ	
3歳児健康診査	平成30年10月生まれ	

●ここに健康相談(要予約)

HP 1003769

お子さんのからだ、食事、歯やお口のことでお心配がありましたら、お問い合わせください。相談内容に応じて、面接やオンライン相談を行います。

成人

●がん検診

HP 1004208

大腸がん検診以外のがん検診は予約制です。各検診の申込開始日をご確認ください。詳しくは、本号に折り込みの「令和4年度がん検診のお知らせ(保存版)」または市ホームページをご覧ください。

●令和4年度高齢者肺炎球菌感染症の予防接種

※協力医療機関へ要申し込み HP 1004143

期間 令和4年4月1日~令和5年3月31日

対象 令和4年度中に65歳、70歳、75歳、80歳、85歳、90歳、95歳、100歳になる人で過去に接種を受けたことがない人

この機会を逃すと助成の機会はありません。対象

者には4月末までに案内と予診票を発送します。

費用 5,400円

●風しん第5期定期予防接種が延長されました

令和元年度から令和3年度までの3年間、対象者に風しん抗体検査を行い、十分な抗体がない人には予防接種を実施していましたが、その期間が延長になります。対象者には過去にクーポン券を送付していますが、記載の有効期限もあわせて延長となります。なお、転入や紛失の場合は再交付します。

期間 令和5年2月28日まで

対象 昭和37年4月2日から昭和54年4月1日までに生まれた人のうち、令和元年度から3年度までに抗体検査および予防接種が済んでいない人

●千葉県実施の風しん抗体検査で抗体価が低い場合、予防接種費用の一部を助成

HP 1003088

詳しくは千葉県のホームページをご覧ください。

対象 次の1から4までの全てを満たす人

- 千葉県内に居住地を有している
- 次の①~③のいずれかに該当すること
 - ①妊娠を希望する女性(19歳以下で未婚の人は保護者の同意が必要です)
 - ②妊娠を希望する女性の同居者
 - ③風しんの抗体価(免疫)が低い(HI法で32倍未満、EIA(IgG)法で8.0未満)妊婦の同居者
- 過去に風しん抗体検査を受けたことがある場合は、十分な量の風しん抗体価(HI法で32倍以上、EIA(IgG)法で8.0以上)を確認できない
- 過去に検査による風しんの確定診断を受けていない

○木更津市民への予防接種費用の助成

対象 上記抗体検査の結果、抗体価が低い人

助成額 接種費用の2分の1(MRワクチン5,000円、風しんワクチン3,500円を上限)

●特定不妊治療費の一部を助成

HP 1001262

特定不妊治療(体外受精・顕微授精)および男性不妊治療に要する費用の一部を助成しています。詳しくは市ホームページをご覧ください。

「産婦健康診査」の費用助成がスタートします!

産後間もないお母さんのこころとからだの健康保持のため、産婦健康診査費用の一部を助成します。

対象 産婦健康診査受診日に本市に住民票があり、令和4年4月1日以降に出産した人

時期・回数 おおむね産後2週間、産後1カ月など出産後間もない時期の健診について、対象者1人につき2回まで

助成額 1回につき上限5,000円(最大2回まで助成) ※医療機関などの請求額が5,000円を超えた額は自己負担となります。

協力医療機関

- 加藤病院 ●駒医院 ●重城産婦人科小児科
 - 薬丸病院 ●ファミリー産院きみつ ●君津中央病院
- ※協力医療機関以外で健診を受けた場合は、償還払いの制度があります。詳しくは市ホームページをご覧ください。

子育て支援課 ☎0438(23)7244 FAX 0438(25)1350

HP 1009822

休日の当番医

- ◆診療時間は、急患のみ午前9時から午後5時まで。(耳鼻科は午前中)
- ※受付時間と診療時間が異なる場合がありますので、ご注意ください。
- ◆診療科目が決まっています。また、荒天などやむを得ない事情により変更する場合がありますので、受診前に病(医)院へ電話で確認してください。変更後の病(医)院や場所が分からない場合は、消防本部 ☎0438(22)0119 へお問い合わせください。

県内の当番医が検索できます。 [ちば救急医療ネット](#) 検索 [県内](#) 内科/ [小](#) 小児科/ [外](#) 外科/ [目](#) 耳鼻科 [木更津市公式アプリ「らづナビ」](#) → 「健康・福祉」 → 「休日当番医のご案内」で、地図も見ることができます。

4/3 (日)	内・小	ほたるのセントラル内科	ほたる野3-30-3	☎0438(97)8855
	目	かみくぼ耳鼻咽喉科	請西南5-25-11	☎0438(36)0002
4/10 (日)	内	森田医院(小児科なし)	大久保1-8-7	☎0438(37)3684
	外	石井病院	新田1-5-31	☎0438(22)2240
	君・目	君津寛衆堂医院	君津市南子安4-31-1	☎0439(52)8733
4/17 (日)	内・小	山田医院	大和2-22-1	☎0438(25)3811
	君・目	鮎澤耳鼻咽喉科	君津市中野4-15-14	☎0439(54)8721
4/24 (日)	内・小	大日方医院	朝日3-2-35	☎0438(22)2025
	外	重城病院	万石341-1	☎0438(40)0801
	目	ほたる野クリニック	ほたる野3-24-17	☎0438(30)9560
4/29 (祝)	内	嶋田医院(小児科なし)	永井作1-10-12	☎0438(52)7575
	内・小	松清医院	清見台南1-9-6	☎0438(98)2065
	外	木更津東邦病院	菅生725-1	☎0438(98)8111

今月の献血 救える命がある

期日	4月10日(日)
時間	10:00~11:45、13:00~16:00
場所	イオンタウン木更津請西

広報きさらづをポストにお届け!

新聞を未購読の人には、ポストイングにより無料で配送しています。

申 〇〇 シティプロモーション課

☎0438(23)7460 FAX 0438(23)9338 HP 1007432

視覚障がい者用広報きさらづ音訊CDの貸し出し

障がい福祉課・図書館窓口での貸し出しと、郵送貸し出しを行っています(要申し込み)。

申 〇〇 シティプロモーション課(郵送貸し出し) ☎0438(23)7460 FAX 0438(23)9338

問 障がい福祉課(窓口貸し出し) ☎0438(23)8513 FAX 0438(25)1213



発行/木更津市 市長公室 シティプロモーション課
 TEL:0438 (23) 7460 (直通) FAX:0438 (23) 9338 <https://www.city.kisarazu.lg.jp>
 〒292-8501 千葉県木更津市富士見1丁目2番1号 TEL:0438 (23) 7111 (代表)
 開庁時間 午前8時30分～午後5時15分(土・日曜日、祝日、振休、年末年始を除く)



「広報きさらづ」は、環境にやさしい植物油インキおよび古紙配合率70%の再生紙を使用しています。

令和4年度市税等納期一覧

市税(市県民税普通徴収、固定資産税・都市計画税、軽自動車税(種別割)、国民健康保険税普通徴収)は、金融機関・郵便局・市役所の窓口・全国のコンビニエンスストアで納付できる他、口座振替やスマートフォンアプリ(アクアコイン、LINE Pay及びPayPay)でも納付することができます。

納付できる金融機関や口座振替・スマートフォンアプリでの納付について詳しくは、市ホームページをご覧ください。

明るく住みよい木更津市をつくるため、市税などは納期内に納付しましょう。

問 収税対策室 ☎0438(23)8714 FAX0438(25)3566 HP 1001100

税目	納期限	4月	5月	6月	7月	8月	9月	10月	11月	12月	1月	2月	3月
		5月2日	5月31日	6月30日	8月1日	8月31日	9月30日	10月31日	11月30日	12月26日	1月31日	2月28日	
市県民税(普通徴収)				①		②		③			④		
固定資産税 都市計画税		①			②					③		④	
軽自動車税(種別割)			全										
国民健康保険税(普通徴収)					①	②	③	④	⑤	⑥	⑦	⑧	
介護保険料(普通徴収)					①	②	③	④	⑤	⑥	⑦	⑧	
後期高齢者医療保険料(普通徴収)					①	②	③	④	⑤	⑥	⑦	⑧	

納期のない月です

※1 口座振替は各納期限日です。 ※2 軽自動車税(種別割)の口座振替領収済通知は6月中旬郵送予定です。
 ※3 公的年金からの特別徴収は、年6回の年金受給月(偶数月)に天引きされます。(市県民税・国民健康保険税・介護保険料・後期高齢者医療保険料)

休日の納税と納税相談窓口として、毎月第2・第4日曜日に収税対策室の窓口を開設しています。

時間 午前8時30分～午後5時 ※介護保険料・後期高齢者医療保険料は納付できません。

4月20日(水)から水道料金、下水道使用料などがスマートフォンアプリで納付できるようになります

かずさ水道広域連合企業団が発行する、納入通知書・督促状に記載のバーコードを、スマートフォンアプリ(PayB・PayPay・LINE Pay)で読み込むことで水道料金などがお支払いできます。

開始日 4月20日(水)から

取扱料金 水道料金、開栓手数料、閉栓手数料、下水道使用料、地域汚水処理手数料

詳しくは、かずさ水道広域連合企業団ホームページをご覧ください。

問 かずさ水道広域連合企業団 業務課 ☎0438(23)0742

かずさ水道 アプリ 納付

固定資産税・都市計画税の納税通知書を4月11日(月)に発送します

●固定資産に関する帳簿が縦覧できます

納税者が所有する土地・家屋の評価が、他の土地・家屋と比較して適正か判断できるように、「土地・家屋縦覧帳簿」の縦覧を行います。

期間 5月2日(月)まで(土・日曜日、祝日を除く) 午前8時30分～午後5時15分

場所 資産税課(朝日庁舎)

縦覧できる人 固定資産税の納税者

持ち物 本人確認書類(運転免許証・パスポートなど) ※代理人の場合は委任状も必要。

☆固定資産税・都市計画税の一部手続きが市ホームページから申請が可能になりました

問 資産税課 ☎0438(23)8674 FAX0438(25)3566 HP 1001093

県立高校合格実績

- 千葉東高校 100%
- 木更津高校 90%
- 幕張総合高校 100%
- 君津高校 100%
- 袖ヶ浦高校 100%

大学入試合格実績

- 明治大学・法政大学
- 学習院大学・東邦大学
- 国学院大学・東洋大学
- 日本大学 他

エスペックの特徴

- わかる授業
- わかる授業
- 質問できる
- 相談できる
- 自習できる

まずは無料体験!

HP HP問合せ

エスペック.
木更津市大和1-4-5
15:00～21:00 水曜定休

集团&個別指導
新小4生～新高3年
☎0438-20-3311

空家 買取ります

荷物や不用品など そのままでOKです!

アチーブホーム(株) 9:00～18:00(水曜定休)
富里市七栄298-62

ミサワホーム提携店 (公社)全日本不動産協会会員
(公社)不動産保証協会会員

0120-240-230

当社ホームページ

どんな場所でも、小さくても古くても大丈夫です。すべて無料でご相談できます

- 固定資産税や維持管理が大変。
- 相続したけど使わない。
- そろそろ終活を始める時期かな?

などのご相談が多くなっております。

相続 終活

新型コロナウイルス感染防止対策
全社員のマスク着用・うがい・手洗い・換気の励行、パーティション設置、お客様にはマスクの着用とアルコール消毒のご協力をお願いしております。

当社ホームページ

豊かな自然に囲まれた、かずさアカデミアホールでカルチャースクールやお教室を開いてみませんか?

お教室・お稽古カルチャースクール 主催者募集

かずさアカデミアホールでは、英会話・絵画教室やダンス教室などのカルチャースクール・お教室の主催者を募集しています。県内在住の方は、約70mのお部屋を3時間2,100円よりご利用いただけます。

お問い合わせ TEL.0438-20-5555 (9:00～17:30)

かすさアカデミアパーク 千葉県木更津市かずさ鎌足2-3-9

袖ヶ浦・木更津・君津・富津で唯一の「認定補聴器専門店」

ミミベル補聴器サロン

[平日]9:00～15:00(最終受付)
[土日祝]8:00～16:00(最終受付)
[定休日]水曜午後・木曜日

試聴+相談会 受付中

当店は、耳鼻科医院と連携して安心です

すべて予約制

●店舗横に駐車場あり

(両耳用価格)32万円～(非課税) (片耳用価格)16万円～(非課税)

当店は、「ご予約制」です。

他の利用者様との接触は基本的にありません。

木更津市大和2-12-13 ☎0438-72-4133

夏はやっぱり!

うちわ

本場香川県産 予約承中!!

安い! PR宣伝!

プリンタブルウェア

スポーツチーム、お店のユニフォーム、イベントなど、さまざまなシーンで活躍。

プリント 転写 刺繍

ワタナベメディアプロダクツ Tel.0438-36-5361
千葉県木更津市潮見4-14-4

賃貸物件専門店だから…安心 お部屋さがしなら

千葉県知事免許(5)第14102
(公社)全国宅地建物取引業保証協会 公正取引協議会加盟事業者

(有)三共土地建物

〒292-0043 木更津市東太田1-10-25
☎0438-98-5555
<http://sankyott.co.jp>

水曜日 定休